T.C.
KARABÜK ÜNİVERSİTESİ
SAĞLIK BİLİMLERİ FAKÜLTESİ

MAZERET SINAVI İŞLEMLERİ

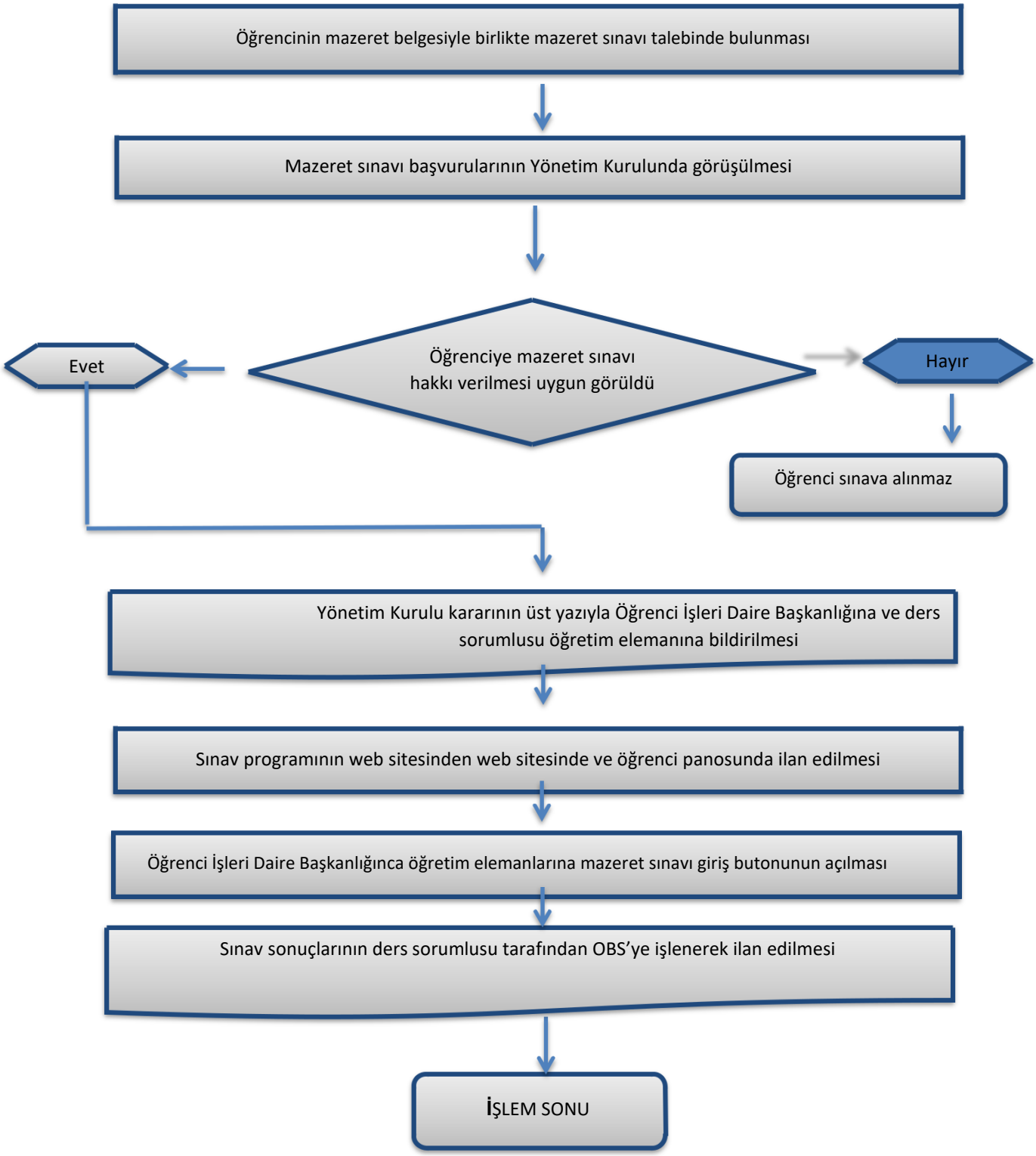

HAZIRLAYAN	KONTROL EDEN	ONAYLAYAN
Erol ANDAÇ	Ergün AKGÜN	Prof. Dr. Müslüm KUZU
Bilgisayar işletmeni	Fakülte Sekreteri	Dekan