	T.C. **KARABÜK ÜNİVERSİTESİ** **SAĞLIK BİLİMLERİ FAKÜLTESİ** **MAZERET SINAVI İŞLEMLERİ**

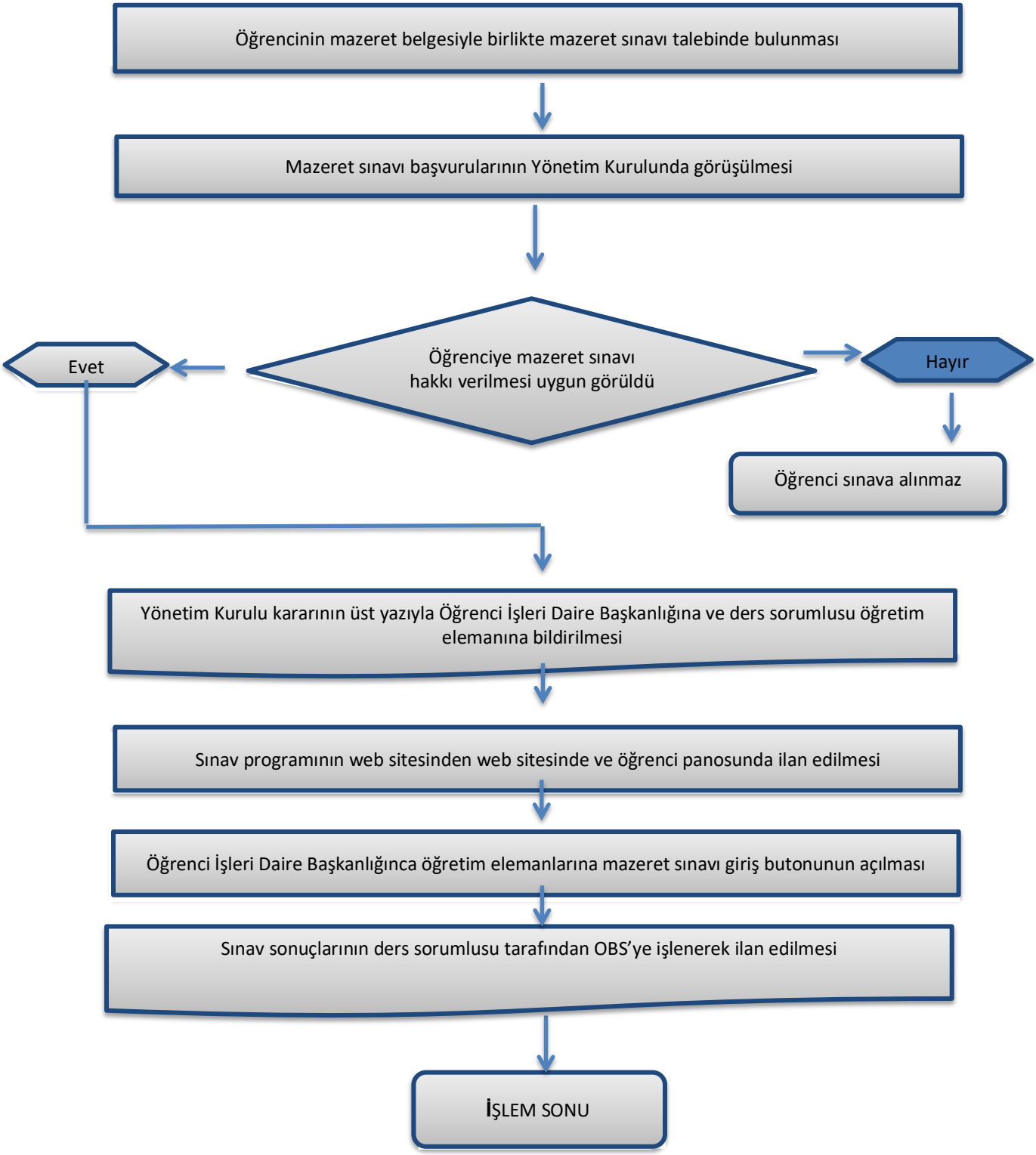

HAZIRLAYAN	KONTROL EDEN	ONAYLAYAN
Erol ANDAÇ	Fahrettin YILMAZ	Prof. Dr. Gülay BULUT
Bilgisayar işletmeni	Fakülte Sekreteri	Dekan